



Le château (Lavercantière)

» Découvrir



Le château : vue générale depuis le Sud-Est

Le sobre et élégant château de Lavercantière est l'œuvre au 17^e siècle de **Guyon de Lagrange-Gourdon**, seigneur du lieu.

La seigneurie de Lavercantière appartenait depuis le 10^e siècle à l'une des plus puissantes familles quercynaises, les Gourdon, avant de passer en 1528 à l'une de ses branches, les Lagrange-Gourdon.

Guyon de Lagrange fut à l'origine de l'édification du château actuel : c'est en effet **sur les fondations d'un vieux château médiéval** que le seigneur de Lavercantière entreprit la reconstruction entière de sa demeure. En **1659**, il passait ainsi commande à un maçon de Rampoux, Pierre Françès, pour la réalisation des marches du **fameux escalier intérieur**, rampe sur rampe.

Le château reste toutefois **non achevé**, sans que l'on en connaisse les raisons : au corps central devait en effet se greffer deux ailes pour former un **plan en forme de double T** ; seule l'aile occidentale fut élevée, mais il fallut pour cela attendre plus d'un siècle.

Le château se compose donc de **deux corps de bâtiment rectangulaires** soudés ensemble pour former un plan en T.

Le premier à l'Est est le plus ancien, bâti par Guyon de Lagrange. Sa façade, rythmée par les fenêtres "bâtardes" et les cordons d'appui, s'accompagne d'un beau **portail encadré de pilastres** qui indique la **cage de l'escalier monumental** desservant les deux corps de logis. A droite, la salle des gardes est un grand espace voûté.

Le second bâtiment à l'Ouest, construit au **18^e siècle**, s'ouvre sur les **jardins** et réunit une grande cave voûtée, une cuisine, les salons, plusieurs chambres et antichambres.

» En savoir plus



Le château : la façade ouest de l'aile ouest ouverte sur les jardins

Quelques notes d'histoire

D'après certains historiens du Quercy, le château de Lavercantière aurait été conquis et pillé en 1197 par les hommes de Richard Cœur de Lion ; en représailles, Bertrand, l'aîné des Gourdon aurait ordonné à l'un de ses arbalétriers d'atteindre mortellement le roi Richard, ce qui fut fait en réalité lors du siège de Chalus en Limousin.

Plus sûr est par contre le mariage en 1525 de l'héritière des Gourdon avec le fils aîné des Lagrange, originaires de Rocamadour. C'est l'un de leur descendants, Guyon, qui fut à l'origine de la reconstruction de la demeure occupant la limite occidentale de l'ancien *castrum*.

Les Lagrange-Gourdon de Lavercantière conservèrent le fief et le château jusqu'à la Révolution.

Durant la Seconde Guerre mondiale, une organisation américaine gérée par les Quakers accueillit dans ces murs des réfugiés espagnols.

Valérie Rousset, novembre 2004.

Datation : 17e siècle ; 18e siècle
Style artistique : Classique
Protection juridique : inscrit au titre immeuble
Propriétaire : propriété d'une personne privée
Classification patrimoniale : Architecture des châteaux et sites fortifiés
Mots clés : château

➤ **Album d'images**



Le château : plan du rez-de-chaussée



Le château : la façade arrière de l'aile est



Le château : les façades arrières des deux ailes (côté Nord)



Le château : la façade principale de l'aile est Nord



Le château : le mur pignon de l'aile est



Le château : le portail de l'aile est



Le château : la première volée de l'escalier



Le château : la cheminée de la salle des gardes

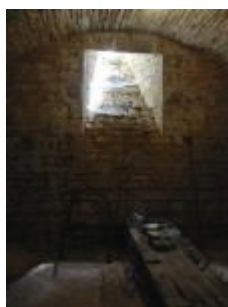

Le château : la cave voûtée dans l'aile ouest



Le château : cheminée de l'antichambre au premier étage de l'aile ouest



Le château : cheminée d'une des chambres au premier étage de l'aile ouest

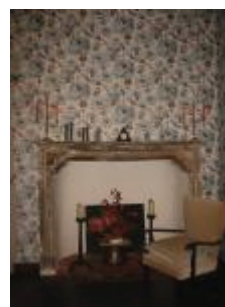

Le château : cheminée d'une des chambres au premier étage de l'aile ouest

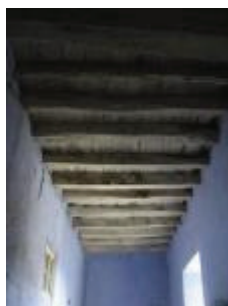

Le château : plafond du couloir du deuxième étage de l'aile ouest

➤ **Accès au site**

Comment s'y rendre ? :

En venant de Salviac, prendre la D6 en direction de Cahors pour rejoindre Lavercantière. Le château se situe au centre du bourg après l'église.

Utiliser la carte IGN au 1 : 25 000 :
2038E Série Bleue

» Cartographie

Zone : Lambert 2 étendu
X : 519084
Y : 1960083

» Adresse administrative

Commune : Lavercantière
Canton : Salviac
Pays : Pays Bourian
Adresse : Le bourg, 46340 LAVERCANTIERE
Entité géographique : Bouriane

» Visites

Ce monument est un édifice privé, non visitable, par conséquent visible uniquement depuis la voie publique.

» Bibliographie (ouvrages généraux et publications spécialisées)

Chantraine Colette, *La Bouriane. Gourdon - Souillac*, Martel, Editions du Laquet, Collection "Guides Tourisme et Patrimoine", 1996, 96 pages :
notice sur Lavercantière, page 50.

Chabert L. "Le château de Lavercantière", in *Journal du Lot*, 18 octobre 1936.

Didon Catherine, *Châteaux, manoirs et logis. Le Lot*, Editions Association Promotion Patrimoine, 1996, page 119.

Lartigaut Jean, "Sortie du 1er août 1991. Lavercantière", in *Bulletin de la Société des Etudes du Lot*, 3ème fascicule, 1991, page 241.

» Sources et documents d'archives

Carrayrou abbé F., *En bordure du Frau. Derrière ses remparts, Lavercantière*, Archives de la Société des Etudes du Lot, manuscrit, 1936, in-8°, 99 pages.

Document de visite rédigé par le propriétaire du château.

© Valérie Rousset pour Conseil Général du Lot - 25/01/2006

une réalisation www.geosignal.fr